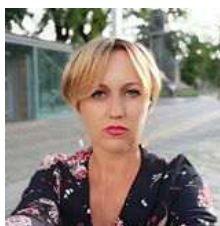

CURRICULUM VITAE**INFORMAZIONI PERSONALI**

COGNOME E NOME
Data di nascita
Categoria
Profilo professionale
Attuale Incarico
Numero telefonico dell'ufficio
Fax dell'ufficio
E-mail istituzionale

FRANCESCA GUATTERI**15/07/1974****ARCHITETTO****P.O Accordi di Programma e Nuova Viabilità presso Ente Pubblico Provincia Reggio Emilia****0522/444358****f.guatteri@provincia.re.it****TITOLI DI STUDIO E PROFESSIONALI ED ESPERIENZE LAVORATIVE**

Titolo di studio
Altri titoli di studio e professionali
Esperienze professionali (incarichi ricoperti)

DIPLOMA DI LAUREA in Architettura presso il Politecnico di Milano**2005: abilitazione all'esercizio della professione ed iscrizione all'ordine degli architetti pianificatori paesaggisti e conservatori di Reggio Emilia con il n.572**

Nell'ambito del ruolo ricoperto nella Pubblica Amministrazione per oltre due decenni ho maturato competenze tecniche ed esperienze professionali qualificate, capacità di coordinamento/gestione di personale e di gruppi di lavoro, elevata competenza nei procedimenti amministrativi, esperienza e capacità di coordinamento intersettoriale in funzione anche del nuovo ruolo di supporto tecnico ai comuni, assegnato all'ente Provincia di Reggio Emilia dalla legge 56/2014.

Periodo di riferimento: giugno 2021- settembre 2022
Istruttore Tecnico Direttivo Categoria D1**Periodo di riferimento: settembre 2011 - giugno 2021**
incarico a tempo determinato di alta professionalità ai sensi dell'art. 110, commi 1 e 2 del D. Lgs.vo 267/2000**Responsabile del Procedimento** per interventi di progettazione infrastrutturale (Collegamento della Variante di Canali con Via del Buracchione in comune di Reggio Emilia sottoposto a procedimento unico per l'approvazione in variante agli strumenti urbanistici Ex art.53 LR4/2006 - Interventi sulla viabilità esistente per la messa in sicurezza ed il miglioramento delle infrastrutture nei comuni di Rubiera e Reggio Emilia – 1° Lotto Comune di Rubiera - Bretella di Collegamento Asse Reggio Emilia Correggio S.P.50 in località Gazzata in Comune di San Martino in Rio - Tangenziale di Montecchio - Tangenziale di Fogliano – 1° Lotto - Messa in sicurezza incrocio SP 111 – via Razza in Comune di Sant'Ilario d'Enza - Lavori di riorganizzazione dell'incrocio tra SP 62R e via chiesa all'interno del centro abitato di Lentigione nel comune di Brescello - assistente al RUP per il procedimento relativo all'accordo di programma in variante agli strumenti di pianificazione urbanistica, ai sensi dell'art. 60 della L.R. 24/2017 finalizzato al completamento dell'asse stradale "Tangenziale nord di Novellara" - 2° stralcio - lotto 2 – asse 2

Progettista e Direttore dei Lavori per opere di riqualificazione parco pubblico Bibbiano, interventi di messa in sicurezza nei Comuni di Poviglio Bagnolo, Correggio, Gualtieri, Carpineti, Campegine, realizzazione di rotatorie e razionalizzazione incroci, creazione di piste ciclopedonali.

Periodo di riferimento: settembre 2004 - giugno 2011

incarichi di progettazione e direzione lavori opere pubbliche sottoposte a vincolo di tutela per il Comune di Reggio Emilia (nuova ala della Biblioteca di San Pellegrino a Reggio Emilia e della sede attuale, nuova Biblioteca delle Arti presso la Galleria Parmeggiani, realizzazione di n° 13 alloggi per studenti ed ERP all'interno di Galleria Parmeggiani, lavori di consolidamento, ristrutturazione ed adeguamento normativo della Sede Municipale, Palazzo della Frumentaria, recupero e valorizzazione del Padiglione Vittorio Marchi nell'ambito del PRU San Lazzaro –Reggio Emilia)

incarico redazione del Piano Generale della Logistica della Sedi Comunali previa redazioni di studi di fattibilità ed analisi tecnico- economiche per la programmazione degli interventi sul patrimonio della Pubblica Amministrazione Comunale

Definizione di Protocolli di Intesa ed Accordi di Programma per la realizzazione di opere pubbliche

Esperienza in commissioni giudicatrici per l'aggiudicazione di gare con il criterio dell'offerta economicamente più vantaggiosa, per gare di lavori e di servizi tecnici (con compiti di commissario o presidente).

Capacità Linguistiche

Lingua	Livello parlato	Livello Scritto
Inglese	B2	B2

Capacità nell'uso delle tecnologie

Buona conoscenza sistema operativo Microsoft Windows e dei suoi programmi **Word, Excel, Power Point**, di **Autocad 2D** e **Archicad** Conoscenza di base software **Civil Design** per progettazione infrastrutture. Capacità di gestione e contabilità a misura e a corpo con software **STR linea tecnica**