

**Legenda**

Carta inventario del Dissesto	PAI	PTCP	
Frane attive (a1)			In esito alla riclassificazione della Proposta di Variante
Frane di crollo (a6)	Fr	art.57	
Frane quiescenti (a2)			In esito alla riclassificazione della Proposta di Variante
Frane quiescenti parzialmente erose (a2a)	Fq	art.57	
Scivolamenti in blocco (a5)			
Frane stabilizzate	Fs	art.59	
Conoidi in evoluzione	Ca	art.58	
Conoidi inattive	Cn	art.58	
Depositi di Versante s.l. (a3)			In esito alla riclassificazione della Proposta di Variante
Depositi morenici (c1)		art.59	
Depositi morenici rissani (c3)			
Depositi morenici wurmiani (c4)			
Depositi alluvionali in evoluzione (b1)			
Depositi alluvionali in evoluzione parzialmente fissati da vegetazione (b1a)			
Depositi alluvionali terrazzati (b2)			
Depositi alluvionali terrazzati (ordine b3 o maggiore di b3)			In esito alla riclassificazione della Proposta di Variante

Area a Rischio Idrogeologico Molto Elevato	art.61
Abitati da Consolidare e Trasferire	art.60

●●●● confine Provinciale  
 Base topografica : WMS C.T.R. Multiscala Regione Emilia-Romagna

**Ambito interessato dalla Proposta di Variante al PTCP**



**PTCP 2016**  
 PIANO TERRITORIALE DI COORDINAMENTO PROVINCIALE  
 Variante Specifica ex Articolo 27 bis L.R. n° 20/2000

**PROVINCIA DI REGGIO EMILIA**

**VARIANTE SPECIFICA**  
 (ex art. 27 bis L.R. 20/2000)

- IL PRESIDENTE DELLA PROVINCIA  
Giammaria Manghi
- IL CONSIGLIERE DELEGATO  
Alessio Mammi
- IL DIRIGENTE SERVIZIO  
PIANIFICAZIONE TERRITORIALE  
Arch. Anna Campeol
- IL RESPONSABILE DEL  
PROCEDIMENTO  
Dott. Urb. Renzo Pavignani

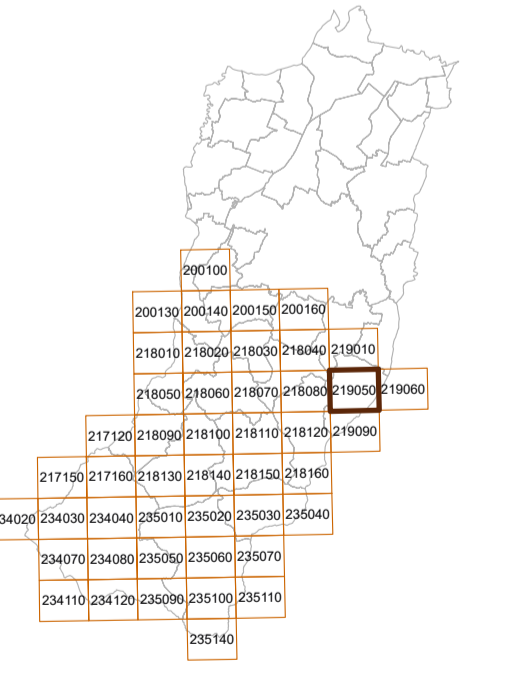

Adottato dal Consiglio Provinciale con atto n.2 del 15/02/2018

Approvato dal Consiglio Provinciale con atto n.25 del 21/09/2018

**PUG di Castellarano**  
 proposta di variante al PTCP e al PTPR

Carta inventario del dissesto (PAI-PTCP) e degli abitati da consolidare e trasferire (L445/1908)

SCALA 1:10.000



**P6**  
219050